



# CAMPEONATO DE ESPAÑA

BTT XCO/XCC/XCR



# BAZA GRANADA

18-20 JULIO 2025

SOPORTE:



PATROCINADORES:



PATROCINADORES RFEC:



ORGANIZA:



# ÍNDICE

**1.SEDE**

**2.PROGRAMA DE COMPETICIÓN**

**3.CATEGORÍAS DE PARTICIPACIÓN**

**4.INScripciones Y Paddock**

**5.SALIDAS, PROCEDIMIENTO,ORDEN**

**6.ASISTENCIA TÉCNICA**

**7.LOCALIZACIÓN**

**8.RECORRIDO**

**9.INFORMACIÓN ADICIONAL**

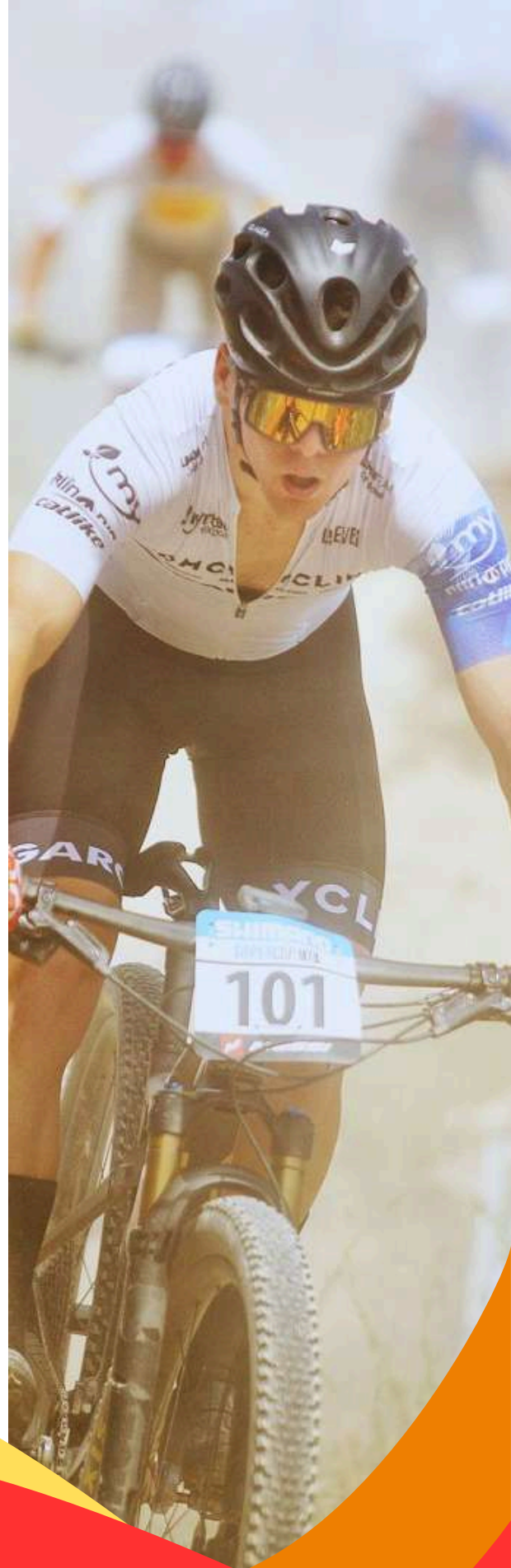

# SEDE



**Baza, Granada**

La ciudad natal del bronce olímpico, David Valero, será la sede del Campeonato de España BTT.



**Circuito BTT David Valero, Baza (Granada)**  
<https://goo.gl/maps/kJXxe6UNfNS6aNTR6>

SOPORTE:



PATROCINADORES:



PATROCINADORES RFEC:



ORGANIZA:



# PROGRAMA DE COMPETICIÓN

## JUEVES 17 DE JULIO

**09:00-13:00 / 16:00-20:00** Oficina de carrera

**09:00-13:00 / 16:00-20:00** Entrada Paddock

**18:00-20:00** Confirmación inscripciones - Recogida de dorsales

## VIERNES 18 DE JULIO

**09:00-13:00 / 15:00-20:00** Entrada Paddock

**09:00-13:00 / 15:00-20:00** Oficina de carrera

**09:00-13:00 / 15:00-20:00** Confirmación inscripciones - Recogida dorsales

**09:00-17:00** Entrenamientos libres

**16:00** Reunión técnica TEAM RELAY

**17:00-18:00** Entrenamientos oficiales

**18:00-19:30** CAMPEONATO ESPAÑA TEAM RELAY FFAA

Seguido entrega premios Team Relay FFAA

**20:00** Reunión informativa carreras XCO / XCC (Oficina de Carrera)

## SÁBADO 19 DE JULIO

**08:00-14:00 / 15:00-20:00** Entrada Paddock

**08:00-14:00 / 15:00-20:00** Oficina de carrera

**08:00-14:00 / 15:00-20:00** Confirmación inscripciones - Recogida dorsales

**08:00-08:45** Entrenamientos oficiales

**09:00-10:30** Salida XCO JUNIOR MASC.

SOPORTE:



PATROCINADORES:



PATROCINADORES RFEC:



ORGANIZA:



# SÁBADO 19 DE JULIO

10:30-10:50 Entrenamientos SHORT TRACK

11:00-11:20 CAMPEONATO ESPAÑA SHORT TRACK MUJERES

11:40-12:00 CAMPEONATO ESPAÑA SHORT TRACK HOMBRES

12:15 Entrega de premios XCO Junior, XCC Hombres y Mujeres

12:30-13:30 Entrenamientos oficiales

17:00 SALIDA XCO MASTER 30 MASC.

18:45 Salida XCO MASTER 40 MASC.

18:46 Salida XCO MASTER 50 MASC.

18:47 Salida XCO MASTER 60 MASC.

20:00 Entrega de premios Master 30-40-50-60 Masc.

# DOMINGO 20 DE JULIO

08:00-08:30 Entrenamientos libres

08:00-15:00 Oficina de carrera

08:00-12:00 Confirmación inscripciones - Recogida dorsales

08:30-10:00 Salida XCO SUB 23 MASC

10:30 Salida XCO ELITE FEM.

10:31 Salida XCO SUB23 FEM.

10:32 Salida XCO JUNIOR FEM.

10:33 Salida XCO MASTER 30-40-50-60 FEM.

12:30-14:00 Salida XCO ELITE MASC

14:00 Entrega de premios XCO Sub 23 Masc, Elite Fem, Sub 23 Fem, Junior Fem, Master 30-40-50 Fem y Elite Masc.

16:00 Cierre Paddock

SOPORTE:



PATROCINADORES:



PATROCINADORES RFEC:



ORGANIZA:



# CATEGORÍAS DE PARTICIPACIÓN

**Team Relay** Cada federación autonómica podrá inscribir un solo equipo, compuesto de 1 hombre élite/élite UCI, 1 fémica élite/élite UCI, 1 hombre sub-23, 1 hombre júnior y 1 fémica júnior.

No obstante, serán posibles las siguientes sustituciones:

- Hombre élite/élite UCI por fémica élite/élite UCI u hombre sub-23 u hombre júnior u hombre master o fémica sub-23 o fémica júnior.
- Fémica élite/élite UCI por fémica sub-23 o fémica júnior o fémica master.
- Hombre sub-23 por fémica élite/élite UCI o fémica sub-23 u hombre júnior o fémica júnior.
- Hombre júnior por fémica júnior

Las Federaciones comunicarán al Jurado Técnico el orden de salida de sus ciclistas seleccionados al final de la reunión técnica previa.



SOPORTE:



PATROCINADORES:



PATROCINADORES RFEC:



ORGANIZA:



# INSCRIPCIONES Y RESERVA DE PADDOCK

El procedimiento de inscripciones será a través de la página web de la RFEC. La apertura de inscripciones comenzará el lunes 16 de junio a las 10:00 finalizando el plazo el lunes 14 de julio a las 23:59.

El procedimiento de inscripción no se dará por finalizado hasta completar el pago.

El procedimiento para la reserva de paddock será vía email: [hola@ocisport.net](mailto:hola@ocisport.net) La fecha límite para reservar será el 11 de julio a las 23:59.



SOPORTE:



PATROCINADORES:



PATROCINADORES RFEC:



ORGANIZA:



# SALIDAS, PROCEDIMIENTO Y ORDEN

El orden de posición en la parrilla de salida en las categorías hombres y mujeres élite, sub23, junior y máster 30, 40, 50 y 60, se determinará según el siguiente orden:

1. El campeón o campeona de España de cada una de las categorías del año anterior ocupará siempre la primera posición en la parrilla de salida, siempre que mantenga la categoría.
2. A continuación se llamará a los ciclistas que tengan puntos UCI, por orden de mayor a menor.
3. Después se tendrá en cuenta la clasificación individual RFEC de BTT vigente.
4. Resto de ciclistas seleccionados por las distintas FFAA.
5. Y por último se llamará por orden de inscripción.

## ASISTENCIA TÉCNICA

El circuito dispone de una zona de asistencia de doble paso por vuelta de los corredores. Dicha zona está ubicada aproximadamente al inicio y al 50% del recorrido. Solo el personal autorizado y acreditado por el jurado técnico podrá situarse en la zona técnica. Un comisario supervisará el personal de la zona técnica y el buen funcionamiento de técnicos y corredores. La acreditación para acceder a la zona técnica se entregará en la oficina permanente de carrera en los horarios establecidos. La organización dispondrá de avituallamiento líquido en la zona técnica y zona de llegada, pero no hará entrega de botellas y vasos a los corredores en movimiento.

SOPORTE:



PATROCINADORES:



PATROCINADORES RFEC:



ORGANIZA:





# LOCALIZACIÓN



- Oficina de carrera
- Paddock
- Servicios médicos
- WC/Duchas

SOPORTE:



PATROCINADORES:



PATROCINADORES RFEC:



ORGANIZA:



# RECORRIDO

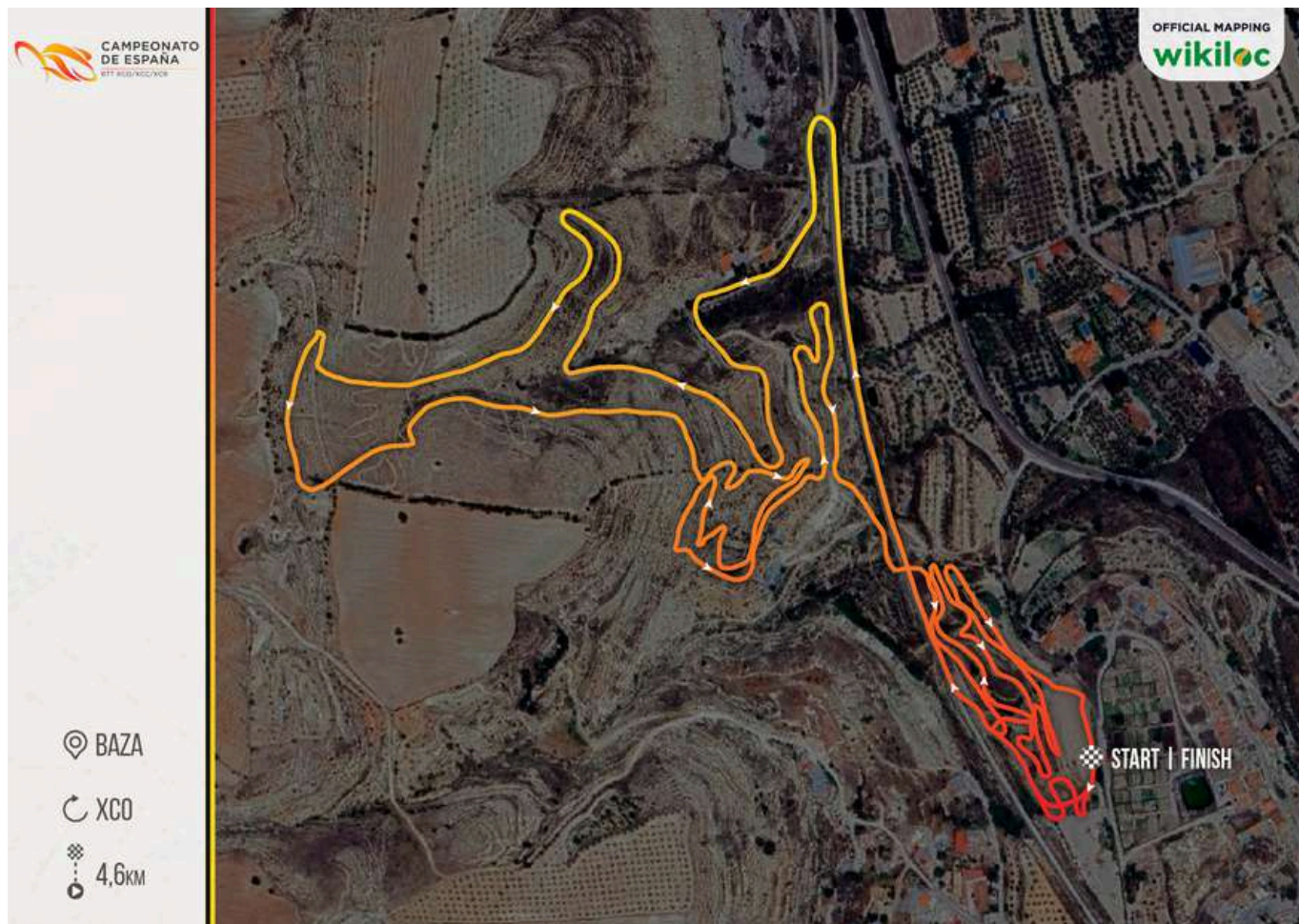

[DESCARGA EL RECORRIDO](#)

wikiloc

Accede a las rutas oficiales de OCISPORT BIKE en Wikiloc

SOPORTE:



PATROCINADORES:



PATROCINADORES RFEC:



ORGANIZA:



# INFORMACIÓN ADICIONAL

## HOSPITAL DE REFERENCIA

HOSPITAL PUBLICO COMARCAL DE BAZA Dirección:  
Carr. de Murcia, S/N, 18800 Baza, Granada Horario:  
Abierto 24 horas Teléfono: 958 03 13 00

## CONTACTO EMERGENCIA

Organización: +34 638 602 777 Emergencias: 112

## ORGANIZACIÓN

OCISPORT SERVEIS ESPORTIUS S.L.  
TEL.: 938088091 / 663 980 161

Página Web Real Federación Española ciclismo: [www.rfec.com](http://www.rfec.com)

SOPORTE:



PATROCINADORES:



PATROCINADORES RFEC:



ORGANIZA:

